



**PERUMDA  
BIMA ANEKA**

**LAPORAN KEUANGAN**

**Per 31 Desember Tahun 2022**

---

**KOTA BIMA**

---

**COMPANY NAME**

**Perumda Bima Aneka**

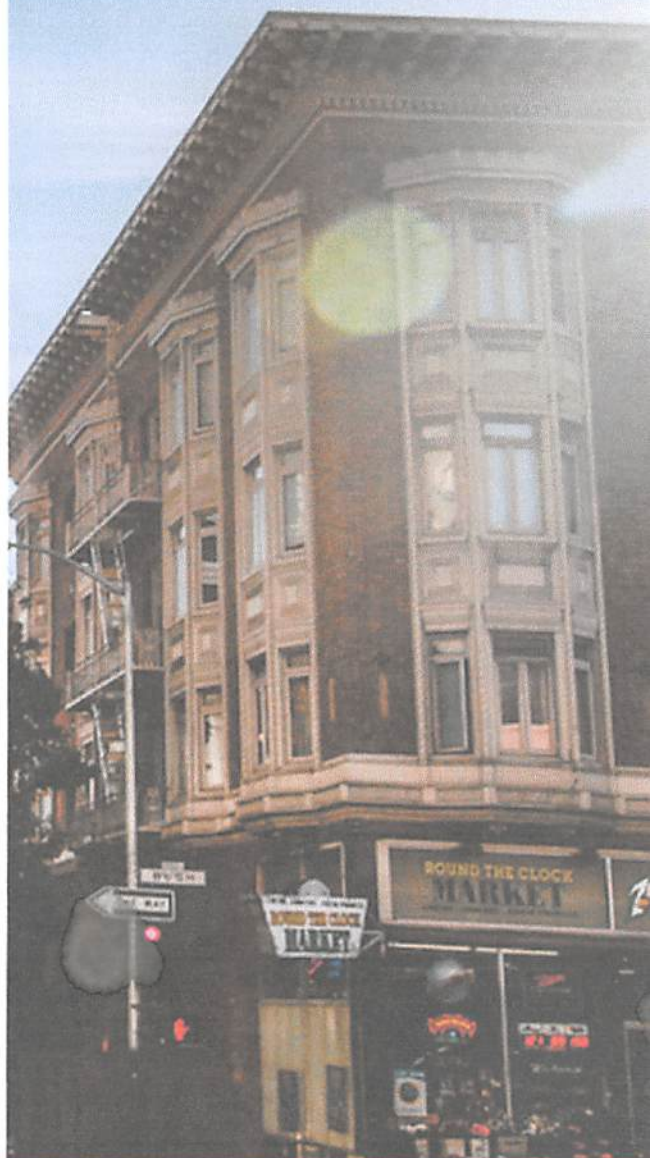



# PERUMDA BIMA ANEKA

Komplek Kantor PLUT KUMKM Kota Bima Jl. Sultan Muhamad Salahuddin  
Amahami Kota Bima Kelurahan Dara Kecamatan Rasanae Barat Kode Pos : 84119  
Telepon/Fax: (0370) - Email: perumdabimaaneikai@gmail.com

Kota Bima, 20 Januari 2023

Kepada  
Yth. Walikota Bima  
**Kuasa Pemilik Modal (KPM)**  
di –  
Tempat

## SURAT PENGANTAR

Nomor: 539/03.02/PBA-KOBI/II/2023

No	ISI SURAT	JUMLAH	KETERANGAN
1.	Terlampir kami kirim salinan: Hasil laporan keuangan Perumda Bima Aneka Tahun 2022.	1 (Satu) Exp	Dikirim dengan hormat sebagai bahan laporan, terimakasih



Perumda Bima Aneka  
Ptt. Direktur,

Drs. Ec. H. Ahmad Rimawan

### Tembusan: Kepada Yth.

1. Dewan Pengawas Perumda Bima Aneka;
2. Sekretaris Daerah SETDA Kota Bima;
3. Kepala Bagian Perekonomian & SDA SETDA Kota Bima;
4. Arsip.





**PERUMDA BIMA ANEKA**  
**NERACA**  
**Per 31 Desember 2022**

*dalam rupiah*

Uraian	2022	2021
<b>ASET LANCAR</b>		
Kas dan Setara Kas	471,726,853.64	613,190,144.00
Piutang Usaha	19,960,400.00	267,125,472.00
Piutang Lain-lain	2,031,800,264.00	2,031,800,264.00
Persediaan	44,746,405.58	86,115,465.00
<b>Jumlah Aset Lancar</b>	<b>2,568,233,923.22</b>	<b>2,998,231,345.00</b>
<b>ASET TIDAK LANCAR</b>		
Aset Tetap-Bersih	193,878,945.46	242,322,188.00
Aset Lain-lain	5,000,000.00	5,000,000.00
<b>Jumlah Aset Tidak Lancar</b>	<b>198,878,945.46</b>	<b>247,322,188.00</b>
<b>JUMLAH ASET</b>	<b>2,767,112,868.68</b>	<b>3,245,553,533.00</b>
<b>KEWAJIBAN JANGKA PENDEK</b>		
Utang Usaha	9,581,250.00	10,106,250.00
Biaya yang Masih harus Dibayar	26,858,722.75	30,030,171.00
<b>Jumlah Kewajiban Jangka Pendek</b>	<b>36,439,972.75</b>	<b>40,136,421.00</b>
<b>EKUITAS</b>		
Modal Disetor	3,205,417,113.00	4,000,000,000.00
Laba (Rugi) Ditahan	-	-
Laba (Rugi) Bersih	(474,744,217.07)	(794,582,887.00)
<b>Jumlah Ekuitas</b>	<b>2,730,672,895.93</b>	<b>3,205,417,113.00</b>
<b>JUMLAH KEWAJIBAN DAN EKUITAS</b>	<b>2,767,112,868.68</b>	<b>3,245,553,534.00</b>



Kota Bima, 31 Desember 2022

Plt. Direktur

**Drs. Ec. H. AHMAD RIMAWAN**



**PERUMDA BIMA ANEKA**  
**LAPORAN LABA RUGI**  
**Per 31 Desember 2022**

*dalam rupiah*

<b>Uraian</b>	<b>2022</b>	<b>2021</b>
<b>PENDAPATAN USAHA</b>	<b>200,034,371.05</b>	<b>148,336,655.00</b>
<b>BEBAN POKOK PENDAPATAN</b>	<b>(154,251,762.42)</b>	<b>(90,963,143.00)</b>
<b>LABA (RUGI) KOTOR</b>	<b>45,782,608.63</b>	<b>57,373,512.00</b>
<b>BEBAN USAHA</b>		
Beban Operasional	(475,363,467.22)	(840,441,999.00)
Beban Penyusutan	(49,273,743.54)	(18,624,068.00)
<b>Jumlah Beban Usaha</b>	<b>524,637,210.76</b>	<b>859,066,067.00</b>
<b>LABA (RUGI) USAHA</b>	<b>(478,854,602.13)</b>	<b>(801,692,555.00)</b>
<b>PENDAPATAN (BEBAN) LAIN-LAIN</b>		
Pendapatan Lain-lain	4,110,385.06	7,851,351.00
Beban Lain-lain	0	0
<b>Jumlah Pendapatan (Beban) Lain-lain</b>	<b>4,110,385.06</b>	<b>7,851,351.00</b>
<b>LABA (RUGI) SEBEUM PAJAK</b>	<b>(474,744,217.07)</b>	<b>(793,841,204.00)</b>
<b>BEBAN TAKSIRAN PAJAK PENGHASILAN</b>		<b>-741683</b>
<b>LABA (RUGI) BERSIH</b>	<b>(474,744,217.07)</b>	<b>(794,582,887.00)</b>



Kota Bima, 31 Desember 2022

Plt. Direktur

Drs. Ec. H. AHMAD RIMAWAN



**PERUMDA BIMA ANEKA**  
**LAPORAN PERUBAHAN EKUITAS**  
**Per 31 Desember 2022**

<i>dalam rupiah</i>		
Uraian	2022	2021
<b>Saldo 31 Desember 2021 (Awal)</b>	<b>3,205,417,113.00</b>	<b>4,000,000,000.00</b>
Modal Disetor		
Laba (Rugi) Bersih	(474,744,217.07)	(794,582,887.00)
<b>Saldo Akhir</b>	<b>2,730,672,895.93</b>	<b>3,205,417,113.00</b>

Kota Bima, 31 Desember 2022  
Plt. Direktur  
  
**PERUMDA BIMA ANEKA**  
Drs. Ec. H. AHMAD RIMAWAN



**PERUMDA BIMA ANEKA**  
**LAPORAN ARUS KAS**  
**Untuk Tahun Berakhir 31 Desember 2022**

*dalam rupiah*

URAIAN	2022	2021
<b>Arus Kas dan Bank dari Aktivitas Operasi:</b>		
<b>Laba (Rugi) Bersih</b>	(474,744,217.07)	(794,582,887.00)
<b>Penyesuaian</b>		
Penyusutan Aset Tetap	49,273,743.00	18,624,068.00
<b>Laba (Rugi) Bersih Setelah Penyesuaian</b>	<b>(425,470,474.07)</b>	<b>(775,958,819.00)</b>
<b>Aktivitas Operasi:</b>		
<b>(Kenaikan) / Penurunan</b>		
Piutang Usaha	247,165,072.00	(267,125,472.00)
Piutang Lain-lain	-	(2,031,800,264.00)
Persediaan	41,369,059.42	(86,115,465.00)
Utang Usaha	(525,000.00)	10,106,250.00
Biaya Yang Masih Harus Dibayar	(3,171,448.25)	30,030,171.00
<b>Jumlah Aktivitas Operasi</b>	<b>284,837,683.17</b>	<b>(2,344,904,780.00)</b>
<b>Aktivitas Investasi</b>		
Aset Tetap	(830,500.00)	(260,946,257.00)
Aset Lain-lain	-	(5,000,000.00)
<b>Jumlah Aktivitas Investasi</b>	<b>(830,500.00)</b>	<b>(265,946,257.00)</b>
<b>Aktivitas Pendanaan:</b>		
Modal Awal	-	4,000,000,000.00
Modal Akhir	-	-
<b>Jumlah Aktivitas Pendanaan</b>	<b>-</b>	<b>4,000,000,000.00</b>
<b>Kenaikan (Penurunan) Bersih Kas dan Setara Kas</b>	<b>(141,463,290.90)</b>	<b>613,190,144.00</b>
<b>Kas dan Setara Kas pada Awal Periode</b>	<b>613,190,144.00</b>	
<b>Kas dan Setara Kas pada Akhir Periode</b>	<b>471,726,853.11</b>	<b>613,190,144.00</b>

*Lihat catatan atas laporan keuangan merupakan bagian yang tidak terpisahkan dari laporan keuangan secara keseluruhan*

Kota Bima, 31 Desember 2022

Plt. Direktur



Drs. Ec. H. AHMAD RIMAWAN



CATATAN ATAS  
LAPORAN  
KEUANGAN

### **3. INFORMASI YANG MENDUKUNG POS-POS LAPORAN KEUANGAN**

Jumlah Transaksi atau saldo akun dalam bagian ini diungkapkan dalam rupiah, kecuali dijelaskan lain.

#### **a. Kas dan Setara Kas**

	<b><u>2022</u></b>	<b><u>2021</u></b>
<b>Kas :</b>		
<b>Mata Uang Rupiah</b>		
Perumda Bima Aneka	(490.17)	97,704,454.00
Etalase Bima Aneka	961,000.00	6,460,500.00
Ticketing Bima Aneka	230,133.00	3,230,133.00
Kas Titipan Pajak	-	27,403,099.00
Kas Sistem	7,066.00	14,607,021.00
<b>Bank:</b>		
<b>Mata Uang Rupiah</b>		
Bank NTB Syariah (0050100004266)	470,529,143.8	457,948,936.00
Bank NTB Syariah (0050206200271)	0.30	3,944,166.00
Bank NTB Syariah (0050205990271)	0.25	1,764,216.00
Bank NTB Syariah (0050205991272)	0.42	127,620.00
Bank NTB Syariah (0050206199270)	0.00	-
	<u>471,726,853.6</u>	<u>613,190,145.00</u>

#### **Keterangan:**

Kas dan Setara Kas Perumda Bima Aneka pada tahun 2021 sebesar Rp.613.190.145,00 dan tahun 2022 sebesar Rp.471.726.853,6. Hal tersebut menunjukkan bahwa terjadi adanya penurunan Kas dan Setara Kas sebesar Rp.141.463.290,36 atau sebesar 23,07%

#### **b. Piutang Usaha**

	<b><u>2022</u></b>	<b><u>2021</u></b>
<b>Pihak Ketiga:</b>		
Etalase	10,224,500.00	24,072,500.00
Roasting	2,120,000.00	12,496,500.00
Packaging	335,000.00	21,523,000.00
Ticketing	7,280,900.00	209,033,472.00
<b>Jumlah Piutang Usaha</b>	<u>19,960,400.00</u>	<u>267,125,472.00</u>

#### **Keterangan:**

Piutang Usaha Perumda Bima Aneka pada tahun 2021 sebesar Rp.267.125.472,00 dan tahun 2022 sebesar Rp.19.960.400,00. Hal tersebut menunjukkan bahwa terjadi adanya penurunan Piutang Usaha sebesar Rp.247.165.072,00 atau sebesar 92,52%



c. **Piutang Lain-lain**

	<u>2022</u>	<u>2021</u>
<b>Pihak Hubungan Istimewa:</b>		
Pemkot Bima	2,000,000,000.00	2,000,000,000.00
Lainnya	31,800,264.00	31,800,264.00
<b>Jumlah Piutang Lain-lain</b>	<u>2,031,800,264.00</u>	<u>2,031,800,264.00</u>

**Keterangan:**

Piutang Lain-Lain Perumda Bima Aneka pada tahun 2021 sebesar Rp.2.031.800.264,00 dan tahun 2022 sebesar Rp.2.031.800.264,00. Hal tersebut menunjukkan bahwa tidak terjadi adanya penurunan Piutang Lain-Lain atau 0%

d. **Persediaan**

	<u>2022</u>	<u>2021</u>
Etalase	28,277,500.00	61,938,000.00
Packaging	14,879,929.00	14,479,520.00
Roasting	1,588,977.00	9,697,945.00
<b>Jumlah Persediaan</b>	<u>44,746,406.00</u>	<u>86,115,465.00</u>

**Keterangan:**

Persediaan Perumda Bima Aneka pada tahun 2021 sebesar Rp.86.115.465,00 dan tahun 2022 sebesar Rp.44.746.405,58. Hal tersebut menunjukkan bahwa terjadi adanya penurunan Persediaan sebesar Rp.41.369.059,42 atau sebesar 48,03%

e. **Aset Tetap**

Keterangan	2022			
	Saldo Awal	Penambahan	Pengurangan	Saldo Akhir
<b>Nilai Perolehan:</b>				
Peralatan & Mesin	122,443,183	830,500	-	123,273,683
Inventaris Kantor	119,879,004	-	-	119,879,004
	<b>242,322,187</b>	<b>830,500</b>	<b>-</b>	<b>243,152,687</b>
<b>Akumulasi Penyusutan:</b>				
Peralatan & Mesin	5,743,840	10,340,095	-	16,083,935
Inventaris Kantor	12,880,228	20,309,580	-	33,189,808
	<b>18,624,068</b>	<b>30,649,675</b>	<b>-</b>	<b>49,273,743</b>
	<b>223,698,119</b>	<b>(29,819,175)</b>	<b>-</b>	<b>193,878,944</b>

**Keterangan:**

Aset Tetap Perumda Bima Aneka pada tahun 2021 sebesar Rp.242.322.188,00 dan tahun 2022 sebesar Rp.193.878.945,46. Hal tersebut menunjukkan bahwa terjadi adanya penurunan Aset Tetap sebesar Rp.48.443.242,54 atau sebesar 19,99%

**f. Aset Lain-lain**

	<u>2022</u>	<u>2021</u>
Sistem MMBC	<u>5,000,000.00</u>	<u>5,000,000.00</u>

**Keterangan:**

Aset Lain-Lain Perumda Bima Aneka pada tahun 2021 sebesar Rp.5.000.000,00 dan tahun 2022 sebesar Rp.5.000.000,00. Hal tersebut menunjukkan bahwa tidak terjadi adanya penurunan Aset Lain-Lain atau 0%. Sesuai PSAK 19 tentang aset tidak berwujud bahwa sistem MMBC tergolong kedalam aset tidak berwujud dengan kategori dalam bentuk software yang memiliki masa manfaat tidak terbatas dan tak terhingga sehingga sistem MMBC tidak bisa dilakukan amortisasi.

**g. Utang Usaha**

	<u>2022</u>	<u>2021</u>
ABON IKAN TUNA MANIS BK	312,500	312,500
ABON IKAN TUNA PEDAS MANIS	125,000	125,000
ABON IKAN ASIN	195,000	195,000
ABON KUDA	607,500	607,500
ABON RUSA	112,500	112,500
ABON AYAM KL	90,000	90,000
ABON SAPI KL	292,500	292,500
ABON TUNA KL	175,000	175,000
ABON AYAM NN	135,000	135,000
ABON AYAM NNPEDAS	60,000	60,000
ABON SAPI NN	35,000	35,000
ABON IKAN TUNA NN	210,000	210,000
ABON IKAN TUNA PEDAS NN	225,000	225,000
JAKET HOODIE	90,000	90,000
KAOS TENUN HIJAU	75,000	75,000
OUTER TENUN NAVY	75,000	75,000
BAJU ADAT ANAK-ANAK WANITA	75,000	75,000
TENUN TUNIK WANITA	325,000	325,000
TENUN TUNIK WANITA MAROON	-	450,000
GANTUNGAN MOBIL	67,500	67,500
GANTUNGAN MOBIL SMKN 3	125,000	125,000
GANTUNGAN KUNCI	45,000	45,000
BAWANG GORENG NN	57,500	57,500
COKLAT TEMPE	80,000	80,000
SHALL TENUN	75,000	75,000
SHALL TENUN MOTIF FARE	120,000	120,000
SHALL HITAM MERAH	150,000	150,000
SAMBOLO MAROON	300,000	300,000
SAMBOLO PINK	75,000	75,000
SAMBOLO MERAH HITAM DELVIRA	-	75,000
WASIT BAG	405,000	405,000

TAS SELEMPANG ORANGE	180,000	180,000
TAS SELEMPANG HITAM	180,000	180,000
TAS SELEMPANG HITAM 2 TALI	260,000	260,000
TAS CLUTH SEDANG	350,000	350,000
TAS PESTA MASRAIS	375,000	375,000
GAMIS TENUNAN MAYRA KODE A	1,080,000	1,080,000
GAMIS TENUNAN MAYRA KODE B	1,392,750	1,392,750
GAMIS TENUNAN MAYRA KODE C	719,000	719,000
GAMIS TENUNAN MAYRA KODE D	329,500	329,500
<b>Jumlah Utang Usaha</b>	<b>9,581,250.00</b>	<b>10,106,250.00</b>

**Keterangan:**

Utang Usaha Perumda Bima Aneka pada tahun 2021 sebesar Rp.10.106.250,00 dan tahun 2022 sebesar Rp.9.581.250,00. Hal tersebut menunjukkan bahwa terjadi adanya penurunan Utang Usaha sebesar Rp.525.000,00 atau sebesar 5,19%

**h. Biaya Yang Masih Harus Dibayar**

	<u>2022</u>	<u>2021</u>
<b>Utang Pajak:</b>		
PPN	12,866,079.00	12,866,079.00
Pph 22	1,929,912.00	1,929,912.00
Pph 21	10,357,146.00	11,637,108.00
Pph 23	519,550.00	970,000.00
<b>Operasional Kantor:</b>		
Gaji Staff	-	2,627,072.00
<b>Jumlah Biaya Yang Harus Dibayar</b>	<b>25,672,687.00</b>	<b>30,030,171.00</b>

**Keterangan:**

Biaya Yang Masih Harus Dibayar Perumda Bima Aneka pada tahun 2021 sebesar Rp.30.030.171,00 dan tahun 2022 sebesar Rp.26.858.722,75. Hal tersebut menunjukkan bahwa terjadi adanya penurunan Biaya Yang Masih Harus Dibayar sebesar Rp.3.171.448,25 atau sebesar 10,56%

**i. Ekuitas**

	<u>2022</u>	<u>2021</u>
Modal Disetor	3,205,417,113.00	4,000,000,000.00

**Keterangan:**

Modal Disetor Perumda Bima Aneka pada tahun 2021 sebesar Rp.4.000.000.000,00 dan tahun 2022 sebesar Rp.3.205.417.113,00. Hal tersebut menunjukkan bahwa terjadi adanya penurunan Modal Disetor yang diakibatkan karena adanya kerugian pada tahun 2021 sebesar Rp.794.582.887,00 atau sebesar 19,86%

**j. Pendapatan Usaha**

	<u>2022</u>	<u>2021</u>
Etalase	127,939,000.0	79,063,000.00
Roasting	2,646,200.0	12,896,500.00
Packaging	17,177,011.1	26,123,000.00
Ticketing	52,272,160.0	30,254,155.00
<b>Jumlah Pendapatan Usaha</b>	<u>200,034,371.1</u>	<u>148,336,655.00</u>

**Keterangan:**

Pendapatan Usaha Perumda Bima Aneka pada tahun 2021 sebesar Rp.148.336.655,00 dan tahun 2022 sebesar Rp.200.034.371,05. Hal tersebut menunjukkan bahwa terjadi adanya kenaikan Pendapatan Usaha sebesar Rp.51.697.716,05 atau sebesar 34,85%

**k. Beban Pokok Pendapatan**

	<u>2022</u>	<u>2021</u>
Persediaan Awal	90,963,143.00	-
Pembelian	108,035,025.42	177,078,608.00
Persediaan Akhir	(44,746,406.00)	(86,115,465.00)
<b>Jumlah Beban Pokok Pendapatan</b>	<u>154,251,762.42</u>	<u>90,963,143.00</u>

**Keterangan:**

Beban Pokok Pendapatan Perumda Bima Aneka pada tahun 2021 sebesar Rp.90.963.143,00 dan tahun 2022 sebesar Rp.154.251.762,42. Hal tersebut menunjukkan bahwa terjadi adanya kenaikan Beban Pokok Pendapatan sebesar Rp.63.288.619,42 atau sebesar 69,57%

**l. Beban Usaha**

	<u>2022</u>	<u>2021</u>
<b>Beban Operasional:</b>		
Beban Pemasaran	2,153,000.00	12,975,300.00
Biaya Pegawai dan Tunjangan:		
Gaji	363,042,595.00	386,852,450.00
BPJS	1,172,749.00	13,749,589.00
Transportasi Dewan & Direktur	5,279,160.00	114,160,000.00
Beban Transportasi dan Perjalanan Dinas	18,761,760.00	58,542,800.00
Beban ATK	3,538,001.00	16,487,351.00
Beban Pemeliharaan Bangunan	199,000.00	17,975,100.00
Beban Penyusutan Renbis dan Rka	-	49,996,500.00
Beban Penyusutan Sop dan Tata Kelola	-	9,300,000.00
Beban Cetak dan Penggandaan	355,000.00	9,317,500.00
Beban Pemeliharaan Peralatan dan		
Perlengkapan Kantor	2,101,504.00	16,918,201.00
Beban Konsumsi	3,561,003.00	24,077,897.00
Beban Pakaian Scragam Pegawai	-	7,000,000.00
Beban Perlengkapan Dapur	-	3,712,000.00



Beban Pembelian Paket data Unit Ticketing	-	915,000.00
Beban Pendataan Mitra UMKM	-	1,000,000.00
Beban Bimtek Manajemen	-	1,818,000.00
Beban Internet/wifi	14,278,567.00	5,863,934.00
Beban Bahan Bakar Minyak Operasional	150,000.00	1,762,473.00
Beban Pengadaan Suku Cadang		
Perlengkapan dan Perlatan Kantor	-	15,225,501.00
Beban Landscape Lingkungan Plut	-	6,566,120.00
Beban Perlengkapan Bahan Pembantu		
Unit Etalase	-	1,721,200.00
Beban Pemeliharaan Ruangan Etalase	-	958,000.00
Beban Peralatan dan Perlengkapan		
Rumah Kemas	130,000.00	1,336,600.00
Beban Perlengkapan Kerja Industri	-	2,149,289.00
Beban Pengadaan Peralatan Produksi		
Roasting Kopi	-	8,758,718.00
Beban Bahan Pmbantu Roasting	-	1,888,608.00
Beban Rekening Listrik	34,038,400.00	14,123,868.00
Beban Jasa Angkut Sampah	-	150,000.00
Beban Refil Gas	115,000.00	180,000.00
Beban Pemeliharaan Mesin	1,549,000.00	2,250,000.00
Beban Rekrutment Pegawai	-	32,710,000.00
Beban Administrasi	164,000.00	-
Beban Ongkos Kirim	79,750.00	-
Beban Jasa Audit	24,549,550.00	-
Beban Lainnya	145,427.42	-
	<u>475,363,466.42</u>	<u>840,441,999.00</u>
<b>Beban Penyusutan:</b>		
Peralatan & Mesin	33,189,808.25	5,743,840.00
Inventaris Kantor	16,083,935.29	12,880,228.00
	<u>49,273,743.54</u>	<u>18,624,068.00</u>
<b>Jumlah Beban Usaha</b>	<u>524,637,209.96</u>	<u>859,066,067.00</u>

**Keterangan:**

Beban Operasional Perumda Bima Aneka pada tahun 2021 sebesar Rp.840.441.999,00 dan tahun 2022 sebesar Rp.475.363.467,22. Hal tersebut menunjukkan bahwa terjadi adanya penurunan Beban Operasional sebesar Rp.365.078.531,78 atau sebesar 43,43%

Beban Penyusutan Perumda Bima Aneka pada tahun 2021 sebesar Rp.18.624.068,00 dan tahun 2022 sebesar Rp.49.273.743,54. Hal tersebut menunjukkan bahwa terjadi adanya kenaikan Beban Penyusutan sebesar Rp.30.649.675,54 atau sebesar 164,57%

**m. Pendapatan (Beban) Lain-lain**

	<b><u>2022</u></b>	<b><u>2021</u></b>
<b><i>Pendapatan Lain-lain:</i></b>		
Lainnya	4,110,385.0	7,851,351.00
<b><i>Beban Lain-lain</i></b>		
Lainnya	-	-
<b><i>Jumlah Pendapatan (Beban) Lain-lain</i></b>	<b><u>4,110,385.00</u></b>	<b><u>7,851,351.00</u></b>

**Keterangan:**

Pendapatan Lain-Lain Perumda Bima Aneka pada tahun 2021 sebesar Rp.7.851.351,00 dan tahun 2022 sebesar Rp.4.110.385,06. Hal tersebut menunjukkan bahwa terjadi adanya penurunan Pendapatan Lain-Lain sebesar Rp.3.740.965,94 atau sebesar 47,64%

# LAMPIRAN

PERUMDA BIMA ANEKA  
REKAPAN SALDO DAN KAS  
31 Desember 2022

NO	UNIT	SALDO BANK	KAS TUNAI	SALDO DI SISTEM
		PER 31 DESEMBER 2022		
1	Perumda Bima Aneka	470.529.143,84	(490,17)	-
2	Kemasan Bima Aneka	0,42	-	-
3	Etalase Bima Aneka	0,30	961.000,00	-
4	Ticketing Bima Aneka	0,25	230.133,00	-
5	Roasting Bima Aneka	0,00	-	-
6	Saldo di Sistem	-	-	7.066,00
<b>Total</b>		<b>470.529.144,81</b>	<b>1.190.642,83</b>	<b>7.066,00</b>
<b>TOTAL SALDO BANK, SISTEM DAN TUNAI</b>				<b>471.726.853,64</b>

Kota Bima, 31 Desember 2022



Mengetahui,  
Plt. Direktur

  
Drs. Ec. AHMAD RIMAWAN

Bendahara

  
FITRIATUNNISA



PERUMDA BIMA ANEKA  
REKAPAN BANK  
31 Desember 2022

NO	KODE REKENING	NAMA REKENING	SALDO	BAGI HASIL GIRO	ADMINISTRASI BANK
			PER 31 DESEMBER 2022		
1	005.01.00004.26-6	Perumda Bima Aneka	470.529.143,84	358.789	-
2	005.02.06200.27-1	Kemasan Bima Aneka	0,42	-	-
3	005.02.05990.27-1	Etalase Bima Aneka	0,30	-	-
4	005.02.05991.27-2	Ticketing Bima Aneka	0,25	-	-
5	005.02.06199.27-0	Roasting Bima Aneka	0,00	-	-
<b>TOTAL</b>			<b>470.529.144,81</b>	<b>358.789,00</b>	<b>-</b>

Kota Bima, 31 Desember 2022

Mengetahui,  
Plt. Direktur



**PERUMDA  
BIMA ANEKA**

Drs. Ec. AHMAD RIMAWAN

Bendahara



FITRIATUNNISA

**PERUMDA BIMA ANEKA**  
**REKAPAN PERSEDIAAN UNIT**  
**31 Desember 2022**

NO	UNIT	PERSEDIAAN BARANG
1	Etalase	28.277.500,00
2	Packaging	14.879.929,00
3	Roasting	1.588.977,00
Total Persediaan Barang		44.746.406,00



Mengetahui,  
Plt. Direktur

  
Drs. Ec. H. AHMAD RIMAWAN

Kota Bima, 31 Desember 2022

Plt. Admin Gudang



FAJRIN HARDINANDAR

**PERUMDA BIMA ANEKA**  
**LAPORAN STOCK BARANG UNIT ELTALASE**  
**31 Desember 2022**

NO	NAMA PRODUK	STOCK	HARGA UMKM	TOTAL	TOTAL DP (%)
			100%		
1	ABON IKAN ASIN	1	30.000	30.000	15.000
2	ABON IKAN TUNA MANIS BK	2	25.000	50.000	25.000
3	ABON IKAN TUNA PEDAS MANIS	-	25.000	-	25.000
4	ABON SAPI KL	5	45.000	225.000	112.500
5	ABON TUNA KL	6	25.000	150.000	75.000
6	BAJU ADAT ANAK-ANAK WANITA	2	75.000	150.000	75.000
7	BENNANA CHIPS BBQ	6	9.000	54.000	-
8	BENNANA CHIPS COKLAT	6	9.000	54.000	45.000
9	BIRUAS	1	28.000	28.000	-
10	BOLA SALJU	1	65.000	65.000	-
11	BUBUK JAHE MURNI 120gr	5	20.000	100.000	-
12	CABE BUBUK	1	14.500	14.500	14.500
13	CAKAR AYAM (ULIR KEJU) 150GR AR	3	13.000	39.000	-
14	COKLAT TEMPE	1	20.000	20.000	10.000
15	DODOL KAWISTA POUCH	1	12.500	12.500	12.500
16	DODOL RUMPUT LAUT	6	21.000	126.000	126.000
17	DOMPET SIMPLE	8	65.000	520.000	520.000
18	GAMIS TENUNAN MAYRA KODE A	8	270.000	2.160.000	1.080.000
19	GAMIS TENUNAN MAYRA KODE B	15	309.500	4.642.500	2.321.250
20	GAMIS TENUNAN MAYRA KODE C	3	359.500	1.078.500	539.250
21	GAMIS TENUNAN MAYRA KODE D	2	329.500	659.000	329.500
22	GANTUNGAN KUNCI	7	10.000	70.000	35.000
23	GANTUNGAN MOBIL	1	45.000	45.000	22.500
24	GANTUNGAN MOBIL SMKN 3	8	50.000	400.000	200.000
25	JAHE BUBUK	1	16.500	16.500	16.500
26	JAKET HOODIE	1	180.000	180.000	90.000
27	JINTAN BUBUK HITAM	1	12.500	12.500	12.500
28	KACANG TELUR	7	16.000	112.000	-
29	KAIN MOTIF GAELNDO MAROON (EMAS TO	1	350.000	350.000	350.000
30	KAIN PA'A MOTIF MOBO KUNING BIRU	1	350.000	350.000	350.000
31	KAIN TENUN NGGOLI	1	220.000	220.000	220.000
32	KAOS TENUN HIJAU	1	150.000	150.000	75.000
33	KENCUR BUBUK	1	19.500	19.500	19.500
34	KERIPIK PEDAS MANIS	10	25.000	250.000	-
35	KERUPUK	2	10.000	20.000	20.000
36	KETUMBAR	1	7.500	7.500	7.500
37	KOPI BUBUK ENTE	15	20.000	300.000	20.000
38	KOPI BUBUK UMA KAHAWA 200GR	1	40.000	40.000	40.000
39	KOPI DRIP SACHET KIDOM	3	16.000	48.000	48.000
40	KOPI OI TAMBORA	1	27.000	27.000	27.000
41	KOPI TAMBORA AZZAHRA 150GR	3	20.000	60.000	-
42	KOPI TAMBORA AZZAHRA 200GR	2	33.000	66.000	-



NO	NAMA PRODUK	STOCK	HARGA UMKM	TOTAL	TOTAL DP (%)
			100%		
43	KOPI TAMBORA AZZAHRA 50GR	16	10.000	160.000	-
44	KOPI WAWO 100GR	3	20.000	60.000	-
45	KOPI WAWO 200GR	7	33.000	231.000	-
46	KOPI WAWO 50GR	12	10.000	120.000	-
47	KRIPIK PISANG JUTANA MANIS	2	25.000	50.000	-
48	KUE BAWANG	7	15.000	105.000	-
49	KUE JINTAN AC	10	20.000	200.000	-
50	KUE SUS KERING	10	15.000	150.000	-
51	KUNYIT BUBUK	1	7.500	7.500	7.500
52	LADA BUBUK	1	14.500	14.500	14.500
53	LO'I ME'E	40	20.000	800.000	800.000
54	MADU ARISHA	6	130.000	780.000	520.000
55	MADU BONTOMARANU KECIL	-	25.000	-	-
56	MADU HONEY	1	150.000	150.000	150.000
57	MADU KALIN FOOD	6	70.000	420.000	280.000
58	MADU KALIN FOOD KECIL	3	25.000	75.000	25.000
59	MADU SARANG	2	190.000	380.000	380.000
60	MASKER KELOR KIDOM	2	50.000	100.000	100.000
61	MASKER TENUN SYAKIRA	3	20.000	60.000	60.000
62	MINYAK SUMBAWA AZZAHRA 100ML	7	25.000	175.000	-
63	MINYAK SUMBAWA AZZAHRA 220ML	22	38.000	836.000	-
64	MUKENAH ANAK SMKN 3	1	175.000	175.000	175.000
65	MUKENAH DEWASA SMKN 3	1	200.000	200.000	200.000
66	PALA BUBUK 50 GR	1	12.500	12.500	12.500
67	RENGGINANG	4	10.000	40.000	-
68	SAMBOLO MAROON	1	150.000	150.000	75.000
69	SAMBOLO PINK	3	150.000	450.000	225.000
70	SANDAL SELOP TENUN	3	175.000	525.000	525.000
71	SEREH BUBUK (TUTUP HITAM) 50GR	1	9.000	9.000	9.000
72	SHALL TENUN COKLAT	4	150.000	600.000	300.000
73	SHALL TENUN MOTIF FARE	1	120.000	120.000	60.000
74	SRICK KEJU KECIL	3	16.000	48.000	-
75	STICK KEJU 200GR	5	16.000	80.000	-
76	STICK KEJU 400GR	3	32.000	96.000	96.000
77	STICK KEJU KERATON	8	60.000	480.000	-
78	TAS CLUTH SEDANG	2	350.000	700.000	350.000
79	TAS GELOMBANG MOTIF HIJAU	1	650.000	650.000	325.000
80	TAS MULTIFUNGSI SMKN 3	5	45.000	225.000	225.000
81	TAS PESTA MASRAIS	1	750.000	750.000	375.000
82	TAS SELEMPANG HITAM	2	180.000	360.000	180.000
83	TAS SELEMPANG HITAM 2 TALI	1	520.000	520.000	260.000
84	TAS SELEMPANG ORANGE	2	180.000	360.000	180.000
85	TEH AJAIB SASAMBOADE 150GR	5	120.000	600.000	600.000
86	TEH MORINGA KIDOM 30 GR ISI 15	14	24.000	336.000	336.000
87	TEH MORINGA KIDOM 50GR ISI 25	15	60.000	900.000	900.000
88	TOPI PANTAI	2	150.000	300.000	300.000



NO	NAMA PRODUK	STOCK	HARGA UMKM	TOTAL	TOTAL DP (%)
			100%		
89	TOPI SYAKIRA	1	230.000	230.000	230.000
90	WASIT BAG	3	270.000	810.000	405.000
91	WEDANG JAHE MERAH	7	35.000	245.000	-
92	WEDANG JAHE PUTIH 250GR	17	30.000	510.000	90.000
JUMLAH		430		28.277.500	

Bima, 31 Desember 2022

Plt. Admin Gudang

  
**FAJRIN HARDINANDAR**

**PERUMDA BIMA ANEKA**  
**LAPORAN STOCK BARANG UNIT PACKAGING**  
**31 Desember 2022**

Kode	Nama Barang	Satuan	Unit	Harga	Total
				Per satuan	
BBK01	Kain Spunbond hitam	meter	-	9.000	-
BBK02	Kain Spunbond Kuning	meter	250	9.000	2.250.000,00
BBK03	Kain Spunbond Putih	meter	150	9.000	1.350.000,00
BBK04	Kain Spunbond Biru	meter	-	9.000	-
BBK05	Spunbond Setengah Jadi Hitam 30 x 40	pcs	-	1.500	-
BBK06	Spunbond Setengah Jadi Kuning 30 x 40	pcs	32	1.500	48.000,00
BBK07	Spunbond Setengah Jadi Putih 30 x 40	pcs	-	1.500	-
BBK08	Spunbond Setengah Jadi Biru 30 x 40	pcs	420	1.500	630.000,00
BBK09	Spunbond Setengah Jadi Hitam 25 x 35	pcs	80	1.250	100.000,00
BBK10	Spunbond Setengah Jadi Kuning 25 x 35	pcs	-	1.250	-
BBK11	Spunbond Setengah Jadi Putih 25 x 35	pcs	-	1.250	-
BBK12	Spunbond Setengah Jadi Biru 25 x 35	pcs	-	1.250	-
BBK13	Plastic Cup Datar 14 oz	pcs	7.000	357	2.499.000,00
BBK14	Plastic Cup Oval 14 oz	pcs	-	382	-
BBK15	Plastic Cup Oval 16 oz	pcs	1.400	402	562.800,00
BBK16	Tinta Gold	Kg	1	128.250	128.250,00
BBK17	Tinta Super White	Kg	1	80.000	80.000,00
BBK18	Tinta Karet Warna	Kg	2	85.000	170.000,00
BBK19	Tinta Toyo Hitam	Kg	2	75.000	150.000,00
BBK20	Tinta Toyo Biru	Kg	1	90.000	90.000,00
BBK21	Tinta Toyo Merah	Kg	1	86.000	86.000,00
BBK22	Tinta Toyo Kuning	Kg	1	86.000	86.000,00
BBK23	Emosifer	Botol	1	180.000	180.000,00
BBK24	Brinder 724B	Botol	1	90.000	90.000,00
BBK25	M4 Murni	Botol	1	48.000	48.000,00
BBK26	Photoxol 199	Botol	-	70.000	-
BBK27	Photoxol 7	Botol	1	107.000	107.000,00
BBK28	Bremol Tex	Botol	-	78.000	-
BBK29	Picmen Warna Hitam	Botol	-	12.000	-
BBK30	Picmen Warna Merah	Botol	1	12.000	12.000,00
BBK31	Picmen Warna Biru	Botol	2	30.000	60.000,00
BBK32	Picmen Warna Kuning	Botol	1	30.000	30.000,00
BBK33	M3 Murni	Botol	1	100.000	100.000,00
BBK34	Lem Meja	Botol	1	12.000	12.000,00
BBK35	Screen T48 30 x 40	Unit	5	42.000	210.000,00
BBK36	Screen T61 40 x 50	Unit	1	63.589	63.589,00
BBK37	Screen T77 30 x 40	Unit	2	42.000	84.000,00
BBK38	Screen T77 35 x 50	Unit	-	42.000	-
BBK39	Screen T120 30 x 50	Unit	1	42.000	42.000,00
BBK40	Screen T150 30 x 50	Unit	1	42.000	42.000,00
BBK41	Screen T150 25 x 35	Unit	-	63.589	-
BBK42	Rakel Kecil	Unit	3	30.000	90.000,00
BBK43	Coater	Unit	1	71.590	71.590,00
BBK44	Karet rakel	Unit	1	75.000	75.000,00
BBK45	Airator	Unit	1	120.000	120.000,00
BBK46	Rakel Besar	Unit	1	45.000	45.000,00
BBK47	Kertas Kalkir	rim	1	100.000	100.000,00
BBK48	Kain Spunbond Merah	meter	50	6.144	307.200,00
BBK49	Tissu	roll	1	22.000	22.000,00

Kode	Nama Barang	Satuan	Unit	Harga	Total
				Per satuan	
BBK50	Plastic Cup Datar 12 oz	pcs	8.000	395	3.160.000,00
BBK51	Plastic Cup Datar 22 oz	pcs	2.500	425	1.062.500,00
BBK52	Kain monyl	meter	1	251.000	251.000,00
BBK53	Meta board	kg	1	175.000	175.000,00
BBK54	Tinta Toyo Putih	kg	1	90.000	90.000,00
Total Harga					14.879.929,00

Bima, 31 Desember 2022

Plt. Admin Gudang

  
FAJRIN HARDINANDAR



**PERUMDA BIMA ANEKA**  
**LAPORAN STOCK BARANG UNIT ROASTING**  
**31 Desember 2022**

Kode	Nama Barang	Satuan	Unit	Harga Per Satuan	Total Harga
BBR01	Biji Mentah Arabica	kg	-	85.000,00	-
BBR02	Biji Mentah Robusta	kg	-	26.500,00	-
BBR03	Biji Matang Arabica	kg	-	85.000,00	-
BBR04	Biji Matang Robusta	kg	-	26.500,00	-
BBR05	Tutupan Paper Cup	pcs	3.550,00	183,00	649.650,00
BBR06	Paper Cup 8 oz	pcs	3.083,00	269,00	829.327,00
BBR07	Kopi cup house blend	pcs	-	4.252,00	-
BBR08	Refil Gas 5,5	buah	1,00	110.000,00	110.000,00
BBR09	Alumunium sachet kopi 7x 9	pcs	-	250,00	-
BBR10	Alumunium sachet gula 7 x 9	pcs	-	250,00	-
BBR11	Plastik HDPE	pcs	-	1.500,00	-
BBR12	Plastik Shrik	roll	-	35.000,00	-
BBR13	Kopi cup single origin robusta	pcs	-	7.000,00	-
BBR14	Kertas A4 80 gram	rim	-	-	-
<b>Total Harga</b>			<b>6.634,00</b>	<b>381.704,00</b>	<b>1.588.977,00</b>

Bima, 31 Desember 2022

Plt. Admin Gudang

  
**FAJRIN HARDINANDAR**



PERUMDA BIMA ANEKA  
REKAPAN PIUTANG  
31 Desember 2022

NO	UNIT	PIUTANG
1	Etalase	10.224.500,00
2	Roasting	2.120.000,00
3	Packaging	335.000,00
4	Ticketing	7.280.900,00
TOTAL		19.960.400,00

Kota Bima, 31 Desember 2022



Mengetahui,  
Plt. Direktur

Drs. Ec. H. AHMAD RIMAWAN

Divisi Produksi dan Pemasaran

FAJRIN HARDINANDAR

**PERUMDA BIMA ANEKA**  
**DATA PIUTANG ETALASE**  
**31 Desember 2022**

TANGGAL	NAMA	RINCIAN	Q	HRG BRG	PIUTANG
31/12/2021	INDOMART	-	-	-	2.164.000
31/12/2021	ALFAMART	-	-	-	4.920.000
29/10/2021	JULHAIDIN, SE	BENNANA CHIPS	3	13.000	39.000
		KOPI WAWO 100GR	5	25.000	125.000
		MADU KALIN FOOD	6	100.000	600.000
		MADU BONTOMARANU SDG	1	90.000	90.000
		ABON IKAN TUNA BK	4	30.000	120.000
		ABON IKAN TUNA NN	3	35.000	105.000
		BALU KACANG	7	18.000	126.000
		IKAN KERAMBA MENE BESAR 100GR	7	18.000	126.000
		BWG GRG BABA DAE ORIGINAL	4	20.000	80.000
		KOPI TAMBORA LAMBOO POUCH 150GR	2	35.000	70.000
		JASA PARCEL	7	35.000	245.000
01/12/2021	AYU	TAS RANSEL KECIL LOLY ORANGE	1	400.000	400.000
08/12/2021	JULHAIDIN, SE	KURANG BAYAR	1	37.000	37.000
09/12/2021	JULHAIDIN, SE	MINUMAN SARANG BURUNG WALET	1	125.000	125.000
		KOPI DELMINGA ARB 500GR	1	100.000	100.000
24/12/2021	JULHAIDIN, SE	COFFE CUP DELAMINGA	4	10.000	40.000
03/01/2022	Julhaidin, SE	-	-	-	20.000
05/01/2022	Julhaidin, SE	-	-	-	442.500
20/01/2022	H. Ahmad SE	-	-	-	250.000
<b>TOTAL</b>					<b>10.224.500</b>

Mengetahui,  
Ph. Direktur

**PERUMDA  
BIMA ANEKA**

Drs. Ec. H. AHMAD RIMAWAN

Kota Bima, 31 Desember 2022  
Divisi Produksi dan Pemasaran

FAJRIN HARDINANDAR

**PERUMDA BIMA ANEKA**  
**LIST PIUTANG UNIT ROASTING**  
**31 Desember 2022**

TANGGAL	NAMA	URAIAN BON	JUMLAH BON
07-Sep-21	Julhaidin	Roasted Coffe Bean (Robusta dan Arabica)	700.000
07-Sep-21	All Star (La Hanu)	Roasted Coffe Bean (Robusta dan Arabica)	885.000
20-Sep-21	Fix Laluna	Roasted Coffe Bean (Robusta)	120.000
09-Okto-21	Fix Laluna	Roasted Coffe Bean (Robusta)	120.000
11-Okto-21	Sandi Bimantara	Roasted Coffe Bean (Robusta dan Arabica)	295.000
20-Des-21	H. Ahmad Rimawan	Arabica Medium	-
<b>TOTAL</b>			<b>2.120.000</b>



Mengetahui,  
Plt. Direktur

Drs. Ec. H. AHMAD RIMAWAN

Kota Bima, 31 Desember 2022  
Divisi Produksi dan Pemasaran

FAJRIN HARDINANDAR

**PERUMDA BIMA ANEKA**  
**LIST PIUTANG UNIT PACKAGING**  
**31 Desember 2022**

TANGGAL	NAMA	RINCIAN	Q	HRG BRG	PIUTANG
31/12/2021	Fathurrahman	Kurang Bayar	-	-	-
01/01/2022	Ayu	Cup Gelas	-	-	335.000
<b>TOTAL</b>					<b>335.000</b>



Mengetahui,  
Plt. Direktur

Drs. Ec. H. AHMAD RIMAWAN

Kota Bima, 31 Desember 2022  
Divisi Produksi dan Pemasar

FAJRIN HARDINANDAR



**PERUMDA BIMA ANEKA**  
**DATA PIUTANG UNIT TICKETING**  
**31 Desember 2022**

ITEM PENJUALAN	HARGA	BONUS	ADM	TOTAL
Piutang Tiket	Rp 27.983.308	Rp 461.292	Rp 700.000	Rp 29.144.600
Piutang Pulsa	Rp 455.735	Rp -	Rp 44.265	Rp 500.000
Piutang Listrik	Rp 451.850	Rp -	Rp 23.150	Rp 475.000
Piutang Wifi	Rp -	Rp -	Rp -	Rp -
Pembayaran Bulan Desember tanggal 27 dan 31	Rp -	Rp -	Rp -	-Rp 27.000.000
Kekurang Setor dari Staf Unit Pengelola Ticketing	Rp -	Rp -	Rp -	Rp 4.161.300
<b>Total Piutang</b>	<b>Rp 28.890.893</b>	<b>Rp 461.292</b>	<b>Rp 767.415</b>	<b>Rp 7.280.900</b>



Mengetahui,  
 Plt. Direktur

Drs. Ec. H. AHMAD RIMAWAN

Kota Bima, 31 Desember 2022  
 Divisi Produksi dan Pemasaran

FAJRIN HARDINANDAR

**PERUMDA BIMA ANEKA**  
**REKAPAN DATA HUTANG**  
**31 Desember 2022**

URAIAN HUTANG	JUMLAH
GAJI	-
ETALASE	9.581.250
<b>TOTAL</b>	<b>9.581.250</b>



Mengetahui,  
Plt. Direktur

  
Drs. Ec. H. AHMAD RIMAWAN

Kota Bima, 31 Desember 2022

Divisi Produksi dan Pemasaran

  
FAJRIN HARDINANDAR

PERUMDA BIMA ANEKA  
DATA HUTANG ETALASE  
31 Desember 2022

NO	NAMA PRODUR	STOCK	HARGA UMRM	TOTAL	TOTAL DP	(%)	Hutang Desember 2021	Januari	Februari	Maret	April	Mei	Jun	Juli	Agustus	September	Oktober	November	Desember
1	ABON IKAN TUNA MANIS BE	25	21.000	521.000	312.500	50	312.500	312.500	312.500	312.500	312.500	312.500	312.500	312.500	312.500	312.500	312.500	312.500	312.500
2	ABON IKAN TUNA PEDAS MANIS	10	25.000	250.000	125.000	50	125.000	125.000	125.000	125.000	125.000	125.000	125.000	125.000	125.000	125.000	125.000	125.000	125.000
3	ABON IKAN ASIN	13	30.000	390.000	195.000	50	195.000	195.000	195.000	195.000	195.000	195.000	195.000	195.000	195.000	195.000	195.000	195.000	195.000
4	ABON KUDA	27	45.000	1.215.000	607.500	50	607.500	607.500	607.500	607.500	607.500	607.500	607.500	607.500	607.500	607.500	607.500	607.500	607.500
5	ABON RUSA	5	45.000	225.000	112.500	50	112.500	112.500	112.500	112.500	112.500	112.500	112.500	112.500	112.500	112.500	112.500	112.500	112.500
6	ABON AYAM KL	6	180.000	1.080.000	90.000	50	90.000	90.000	90.000	90.000	90.000	90.000	90.000	90.000	90.000	90.000	90.000	90.000	90.000
7	ABON SAPI KL	13	45.000	585.000	292.500	50	292.500	292.500	292.500	292.500	292.500	292.500	292.500	292.500	292.500	292.500	292.500	292.500	292.500
8	ABON TUNA KL	14	25.000	350.000	175.000	50	175.000	175.000	175.000	175.000	175.000	175.000	175.000	175.000	175.000	175.000	175.000	175.000	175.000
9	ABON AYAM NN	9	30.000	270.000	135.000	50	135.000	135.000	135.000	135.000	135.000	135.000	135.000	135.000	135.000	135.000	135.000	135.000	135.000
10	ABON AYAM NUTEDAS	4	30.000	120.000	60.000	50	60.000	60.000	60.000	60.000	60.000	60.000	60.000	60.000	60.000	60.000	60.000	60.000	60.000
11	ABON SAPI NN	2	35.000	70.000	35.000	50	35.000	35.000	35.000	35.000	35.000	35.000	35.000	35.000	35.000	35.000	35.000	35.000	35.000
12	ABON IKAN TUNA NN	14	30.000	420.000	210.000	50	210.000	210.000	210.000	210.000	210.000	210.000	210.000	210.000	210.000	210.000	210.000	210.000	210.000
13	ABON IKAN TUNA PEDAS NN	15	30.000	450.000	225.000	50	225.000	225.000	225.000	225.000	225.000	225.000	225.000	225.000	225.000	225.000	225.000	225.000	225.000
14	JAKET HOODE	1	180.000	180.000	90.000	50	90.000	90.000	90.000	90.000	90.000	90.000	90.000	90.000	90.000	90.000	90.000	90.000	90.000
15	KACAS TENUN BEAU	1	150.000	150.000	75.000	50	75.000	75.000	75.000	75.000	75.000	75.000	75.000	75.000	75.000	75.000	75.000	75.000	75.000
16	GUTER TENUN NAVY	1	150.000	150.000	75.000	50	75.000	75.000	75.000	75.000	75.000	75.000	75.000	75.000	75.000	75.000	75.000	75.000	75.000
17	BAJU ADAT ANAK-ANAK WANITA	2	75.000	150.000	75.000	50	75.000	75.000	75.000	75.000	75.000	75.000	75.000	75.000	75.000	75.000	75.000	75.000	75.000
18	TENUN TUNIK WANITA	1	650.000	650.000	325.000	50	325.000	325.000	325.000	325.000	325.000	325.000	325.000	325.000	325.000	325.000	325.000	325.000	325.000
19	TENUN TUNIK WANITA MAROON	1	900.000	900.000	450.000	50	450.000	450.000	450.000	450.000	450.000	450.000	450.000	450.000	450.000	450.000	450.000	450.000	450.000
20	GANTUNGAN MCBEL	3	45.000	135.000	67.500	50	67.500	67.500	67.500	67.500	67.500	67.500	67.500	67.500	67.500	67.500	67.500	67.500	67.500
21	GANTUNGAN MCBEL JAKEN 1	5	50.000	250.000	125.000	50	125.000	125.000	125.000	125.000	125.000	125.000	125.000	125.000	125.000	125.000	125.000	125.000	125.000
22	GANTUNGAN KUNCI	9	10.000	90.000	45.000	50	45.000	45.000	45.000	45.000	45.000	45.000	45.000	45.000	45.000	45.000	45.000	45.000	45.000
23	BAWANG GORENG NN	5	23.000	115.000	57.500	50	57.500	57.500	57.500	57.500	57.500	57.500	57.500	57.500	57.500	57.500	57.500	57.500	57.500
24	CEKILAT TENPE	8	20.000	160.000	80.000	100	80.000	80.000	80.000	80.000	80.000	80.000	80.000	80.000	80.000	80.000	80.000	80.000	80.000
25	SHALL TENUN	1	150.000	150.000	75.000	50	75.000	75.000	75.000	75.000	75.000	75.000	75.000	75.000	75.000	75.000	75.000	75.000	75.000
26	SHALL TENUN MOTIF PARE	2	120.000	240.000	120.000	50	120.000	120.000	120.000	120.000	120.000	120.000	120.000	120.000	120.000	120.000	120.000	120.000	120.000
27	SHALL HITAM MERIAH	2	150.000	300.000	150.000	50	150.000	150.000	150.000	150.000	150.000	150.000	150.000	150.000	150.000	150.000	150.000	150.000	150.000
28	SAMBOL MAROON	4	150.000	600.000	300.000	50	300.000	300.000	300.000	300.000	300.000	300.000	300.000	300.000	300.000	300.000	300.000	300.000	300.000
29	SAMBOL PINK	1	150.000	150.000	75.000	50	75.000	75.000	75.000	75.000	75.000	75.000	75.000	75.000	75.000	75.000	75.000	75.000	75.000
30	SAMBOL MERIAH HITAM DELVIRA	1	150.000	150.000	75.000	50	75.000	75.000	75.000	75.000	75.000	75.000	75.000	75.000	75.000	75.000	75.000	75.000	75.000
31	WASTI BAO	3	270.000	810.000	405.000	50	405.000	405.000	405.000	405.000	405.000	405.000	405.000	405.000	405.000	405.000	405.000	405.000	405.000
32	TAS SELIMPANG ORANGE	2	180.000	360.000	180.000	50	180.000	180.000	180.000	180.000	180.000	180.000	180.000	180.000	180.000	180.000	180.000	180.000	180.000
33	TAS SELIMPANG HITAM	2	180.000	360.000	180.000	50	180.000	180.000	180.000	180.000	180.000	180.000	180.000	180.000	180.000	180.000	180.000	180.000	180.000
34	TAS SELIMPANG HITAM 1 TALI	1	520.000	520.000	260.000	50	260.000	260.000	260.000	260.000	260.000	260.000	260.000	260.000	260.000	260.000	260.000	260.000	260.000
35	TAS CLUTCH SEDANG	2	350.000	700.000	350.000	50	350.000	350.000	350.000	350.000	350.000	350.000	350.000	350.000	350.000	350.000	350.000	350.000	350.000
36	TAS PESTA MASRAIS	1	750.000	750.000	375.000	50	375.000	375.000	375.000	375.000	375.000	375.000	375.000	375.000	375.000	375.000	375.000	375.000	375.000
37	GAMIS TENUNAN MAYRA KODE A	8	270.000	2.160.000	1.080.000	50	1.080.000	1.080.000	1.080.000	1.080.000	1.080.000	1.080.000	1.080.000	1.080.000	1.080.000	1.080.000	1.080.000	1.080.000	1.080.000
38	GAMIS TENUNAN MAYRA KODE B	9	309.500	2.785.500	1.392.750	50	1.392.750	1.392.750	1.392.750	1.392.750	1.392.750	1.392.750	1.392.750	1.392.750	1.392.750	1.392.750	1.392.750	1.392.750	1.392.750
39	GAMIS TENUNAN MAYRA KODE C	4	359.500	1.438.000	719.000	50	719.000	719.000	719.000	719.000	719.000	719.000	719.000	719.000	719.000	719.000	719.000	719.000	719.000
40	GAMIS TENUNAN MAYRA KODE D	2	329.500	659.000	329.500	50	329.500	329.500	329.500	329.500	329.500	329.500	329.500	329.500	329.500	329.500	329.500	329.500	329.500
TOTAL				20.212.400	10.106.250	50	10.106.250	10.106.250	10.106.250	10.106.250	10.106.250	10.106.250	10.106.250	10.106.250	10.106.250	10.106.250	10.106.250	10.106.250	9.881.250

Kota Bima, 31 Desember 2022

Direksi Produksi dan Pemasaran

FAJRI IJARDINANDAR

Mengetahui,  
Pdt. Direktur

Drs. Ec. H. AHMAD RIMAWAN





## AKUMULASI PENYUSUTAN TAHUN 2022

No	Jenis	No. BKU	Keterangan	Jenis Aset Tetap	Tanggal Perolehan	Perolehan				Umur Ekonomis (Tahun)	Nilai Buku 2021	Akumulasi Penyusutan 2022		Nilai Buku
						Unit	Satuan	Harga	Jumlah			Bulan	Jumlah	
1	2	3	4	5	6	7	8	9	10	11	12	13	14	15
Roasting	Mesin	0265	Coffee Roaster Machine	Mesin Proses	16/08/2021	1	unit	84.370.000	84.370.000	8	80.854.583	12	10.546.250	70.308.333
Roasting	Mesin	0229	Timbangan Digital 150kg	Alat Timbangan/ Biara	05/08/2021	1	unit	1.900.000	1.900.000	8	1.820.833	12	237.500	1.583.333
Roasting	Mesin	0228	Grinder Kopi	Mesin Proses	05/08/2021	1	unit	4.237.000	4.237.000	8	4.060.458	12	529.625	3.530.833
Packaging	Mesin	0115	Meja Sablon (Ultraviolet)	Mesin Proses	05/07/2021	1	unit	1.449.500	1.449.500	8	1.404.203	12	181.188	1.223.016
Packaging	Mesin	0304	Mesin Sablon Gelas Otomatis	Mesin Proses	01/09/2021	1	unit	30.351.024	30.351.024	8	28.770.242	12	3.793.878	24.976.364
Packaging	Mesin	0075	Roller	Alat Prosesing	18/06/21	1	unit	2.000.000	2.000.000	8	1.895.833	12	250.000	1.645.833
Packaging	Mesin	0136	Roller	Alat Prosesing	13/07/21	1	unit	2.374.250	2.374.250	8	2.225.859	12	296.781	1.929.078
Packaging	Mesin	0169	Kompresor	Compressor	20/07/2021	1	unit	1.505.250	1.505.250	8	1.411.172	12	188.156	1.223.016
Packaging	Mesin	020	Molding Cup Gelas	Molding	12/05/2022	1	paket	830.500	830.500	8	-	7	60.557	769.943
									129.017.524		122.443.183		16.083.935	107.189.748
Furniture	Peralatan Kantor	0141	Belanja 1 Unit Notebook	Alat Kantor	13/07/2021	1	unit	7.073.000	7.073.000	4	6.336.229	12	1.768.250	4.567.979
Furniture	Peralatan Kantor	0142	Belanja 2 Unit Laptop	Alat Kantor	13/07/2021	2	unit	9.999.000	19.998.000	4	17.914.875	12	4.999.500	12.915.375
Furniture	Peralatan Kantor	0172	Belanja 2 Printer	Alat Kantor	24/07/2021	2	unit	1.895.500	3.791.000	4	3.396.104	12	947.750	2.448.354
Furniture	Peralatan Kantor	0058	Belanja 2 Air conditioning	Alat Kantor	07/06/2021	2	unit	5.000.000	10.000.000	4	8.750.000	12	2.500.000	6.250.000
Furniture	Peralatan Kantor	0533	Belanja 1 Air conditioning	Alat Kantor	15/12/2021	1	unit	3.955.000	3.955.000	4	3.955.000	12	988.750	2.966.250
Furniture	Peralatan Kantor	0088	Belanja 2 Neon Box	Alat Kantor	26/06/2021	1	paket	10.000.000	10.000.000	4	8.750.000	12	2.500.000	6.250.000
Furniture	Peralatan Kantor	0204	Belanja Pengadaan Unit CCTV	Alat Kantor	31/07/2021	1	paket	23.273.443	23.273.443	4	20.849.126	12	5.818.361	15.030.765
Furniture	Peralatan Kantor	0227	Belanja LCD Proyektor	Alat Kantor	05/08/2021	1	paket	7.459.350	7.459.350	4	7.148.544	12	1.864.838	5.283.707
Roasting	Peralatan Kantor	0437	Tabung Gas 5,5 kg	Alat Rumah Tangga	30/10/2021	1	unit	520.000	520.000	4	498.333	12	130.000	368.333
Etalase UMKM	Peralatan Kantor	0114	Belanja Mesin Kasir	Mesin Proses	15/07/2021	1	paket	5.909.500	5.909.500	4	5.293.927	12	1.477.375	3.816.552
Etalase UMKM	Peralatan Kantor	0150	Belanja Rak Display	Alat Kantor	15/07/21	1	paket	7.805.000	7.805.000	4	6.991.979	12	1.951.250	5.040.729
Etalase UMKM	Peralatan Kantor	0127	Belanja Meja Kasir	Alat Kantor	07/10/2021	1	paket	6.690.000	6.690.000	4	6.411.250	12	1.672.500	4.738.750
Etalase UMKM	Peralatan Kantor	0121, 0154	Partisi Ruangan Etalase	Alat Kantor	08/07/2021	1	paket	6.947.390	6.947.390	4	6.223.704	12	1.736.848	4.486.857
Etalase UMKM	Peralatan Kantor	0213	Showcase	Alat Rumah Tangga	02/08/2021	1	unit	3.902.500	3.902.500	4	3.577.292	12	975.625	2.601.667
Etalase UMKM	Peralatan Kantor	0140	Air conditioning	Alat Kantor	13/07/2021	1	unit	4.348.500	4.348.500	4	3.895.531	12	1.087.125	2.808.406
Etalase UMKM	Peralatan Kantor	0165	Speaker Aktif	Alat Kantor	19/07/2021	1	paket	1.873.200	1.873.200	4	1.678.075	12	468.300	1.209.775
Ticketing	Peralatan Kantor	0141	Belanja 1 Notebook	Alat Kantor	13/07/2021	1	unit	7.073.000	7.073.000	4	6.336.229	12	1.768.250	4.567.979
Ticketing	Peralatan Kantor	0107	Belanja Hand Phone	Alat Komunikasi	29/06/2021	1	unit	2.140.350	2.140.350	4	1.872.806	12	535.088	1.337.719
									132.759.233		119.879.004		33.189.808	86.689.196
			Sub Total Peralatan Kantor						261.776.757		242.322.187		49.273.743	193.878.944



No	Jenis	No. BIKU	Keterangan	Jenis Aset Tetap	Tanggal Perolehan	Perolehan			Nilai Sisa (Tahun)	Persentase Penyusutan per Tahun		Akumulasi Penyusutan s/d 2021		Akumulasi Penyusutan 2022		Akumulasi Penyusutan	Nilai Buku	Keterangan Sisa Buku - Tahun
1	2		3			Unit	Satuan	Harga		10	11	12	13	14	15	16	17	18
Boatring	Mein	0265	Coffee Beanser Machine	Mein Proten	16/08/2021	1 unit	1 unit	84.370.000	8	12,50%	878.154	4	3.515.417	12	10.546.250	14.061.467	70.583.333	6 Tahun - 8 Bulan
Boatring	Mein	0229	Tridungan Digital 150kg	Alat Terbangnya/Bicara	05/08/2021	1 unit	1 unit	1.900.000	8	12,50%	179.192	4	79.167	12	237.500	316.667	1.583.333	6 Tahun - 8 Bulan
Boatring	Mein	0238	Printer Kertas	Mein Proten	05/08/2021	1 unit	1 unit	4.317.000	8	12,50%	44.135	4	3.76.542	12	529.625	706.167	3.510.833	6 Tahun - 8 Bulan
Boatring	Mein	0417	Tekang Otak 5.5 kg	Alat Bicara Terpap	30/10/2021	1 unit	1 unit	229.000	4	25,00%	10.133	2	21.667	12	130.000	131.467	368.333	2 Tahun - 10 Bulan
											953.015				11.443.375	15.236.107	71.790.833	
											953.015				11.443.375	15.236.107	75.790.833	
											91.027.000							
											91.027.000							

Salah Satu Perolehan Kuantitas

No	Jenis	No. HKU	Keterangan	Jenis Area Temp	Tanggal Perolehan	Persediaan			Nilai Stok	Umur Ekonomis (Tahun)	Persentase Penyusutan per Tahun		Alumina Penyusutan 2022		Alumina Penyusutan	Nilai Dulu	Keterangan Stok Baku - Tahun	
						Unit	Saluran	Harap			Jumlah	Tahun	Bulan	Bulan				Jumlah
1	2	3	3			4	5	6	8	9	10	11	12	13	14	15	16	17
						1 unit	1 unit	1.449.500	1.449.500	8	12,50%	31	15,09%	3	181,18%	12	226,48%	6 Tahun - 5 Bulan
						1 unit	1 unit	30.331.024	30.331.024	8	12,50%	31	15,09%	3	1.780.783	12	3.793.878	6 Tahun - 5 Bulan
						1 unit	1 unit	2.000.000	2.000.000	20	83%	12	20,83%	5	1.041.167	12	2.560.000	6 Tahun - 7 Bulan
						1 unit	1 unit	2.174.250	2.174.250	8	12,50%	31	15,09%	6	148.391	12	345.127	6 Tahun - 6 Bulan
						1 unit	1 unit	1.505.250	1.505.250	8	12,50%	31	15,09%	6	94.078	12	222.334	6 Tahun - 6 Bulan
						1 paket	1 paket	830.500	830.500	8	12,50%	31	15,09%	6	60.551	12	160.551	7 Tahun - 5 Bulan
								38.510.534					420,151		1.972,715	7	719.943	7 Tahun - 5 Bulan
								38.510.534					420,151		1.972,715		31.767.249	
								38.510.534					420,151		1.972,715		6.342.275	

No	Jenis	No. HKU	Ketraguan	Jenis Aset Tetap	Tanggal Perolehan	Perolehan				Nilai Sisa	Umur Ekonomis (Tahun)	Persentase Penyusutan per Tahun		Akumulasi Penyusutan s.d 2021		Akumulasi Penyusutan 2022		Nilai Buku	Keterangan Sisa Buku - Tahun
1	2		3			Unit	Satuan	Harga	Jumlah	8	9	10	11	Bulan	Jumlah	Bulan	Jumlah	17	18
						4	5	6	7			18	15	12	13	14	15		
Bahasa UM/MCA	Peralatan Kantor	0114	Belanja Mesin Kantor	Mesin Proses	15/07/2021	1	paket	5.909.500	5.909.500		4	25,00%	123.115	5	615.573	12	1.471.375	3.816.552	2 Tahun - 7 Bulan
Bahasa UM/MCA	Peralatan Kantor	0150	Belanja Rak Display	Alat Kantor	15/07/21	1	paket	7.805.000	7.805.000		4	25,00%	162.604	5	813.021	12	1.911.250	5.040.729	2 Tahun - 7 Bulan
Bahasa UM/MCA	Peralatan Kantor	0127	Belanja Meja Kantor	Alat Kantor	07/10/2021	1	paket	6.690.000	6.690.000		4	25,00%	139.375	2	278.750	12	1.672.500	4.738.750	2 Tahun - 10 Bulan
Bahasa UM/MCA	Peralatan Kantor	0131, 0154, 0148, 0414, 0415	Peralat Ruanggapi Ekstane	Alat Kantor	08/07/2021	1	paket	6.947.390	6.947.390		4	25,00%	144.737	5	723.686	12	1.716.848	4.486.856	2 Tahun - 7 Bulan
Bahasa UM/MCA	Peralatan Kantor	0113	Showcase	Alat Rangsang Tungg	02/08/2021	1	unit	3.902.500	3.902.500		4	25,00%	81.302	4	325.208	12	974.625	3.401.667	2 Tahun - 8 Bulan
Bahasa UM/MCA	Peralatan Kantor	0148	Air conditioning	Alat Kantor	18/07/2021	1	unit	4.348.500	4.348.500		4	25,00%	90.594	5	452.609	12	1.087.125	2.808.866	2 Tahun - 7 Bulan
Bahasa UM/MCA	Peralatan Kantor	0145	Speaker Aluf	Alat Kantor	19/07/2021	1	unit	1.873.200	1.873.200		4	25,00%	39.423	5	197.115	12	463.425	1.289.351	2 Tahun - 7 Bulan
									37.474.699				788.752		3.494.332		9.509.423	24.702.353	
									37.474.699				788.752		3.494.332		9.509.423	24.702.353	

No	Jenis	No BKK	Keterangan	Jenis Aset Tetap	Tanggal Perolehan	Perolehan			Nilai Stok	Usur Eksistensi (Tahun)	Perencanaan Penyusutan per Tahun		Akumulasi Penyusutan s.d 2021		Akumulasi Penyusutan 2022		Akumulasi Penyusutan	Nilai Buku	Keterangan Sila Baku - Tahun
						Unit	Satuan	Harga			Tahun	Bulan	Bulan	Jumlah	Bulan	Jumlah			
1	2		3			4	5	6	8	9	10	11	12	13	14	15	16	17	18
Ticketing	Peralatan Kantor	0141	Belanja 1 Notebook	Akt Kantor	13/07/2021	1 unit		7.073.000		4	25,00%	147.354	5	736.771	12	1.768.250	2.505.021	4.567.979	2 Tahun - 7 Bulan
Ticketing	Peralatan Kantor	0107	Belanja Hand Phone	Akt Komunikasi	20/06/2021	1 unit		2.140.350		4	25,00%	44.591	6	267.544	12	535.088	802.631	1.317.719	2 Tahun - 6 Bulan
														1.004.315		2.303.338	3.307.652	5.305.698	
			Sub Total Peralatan Kantor					9.213.350				151.945		1.004.315		2.303.338	3.307.652	5.305.698	



