

**FORM KEBUTUHAN DATA URUSAN DESENTRALISASI  
(WAJIB DA PILIHAN)**

URUSAN : SOSIAL  
OPD : DINAS SOSIAL KOTA BIMA

1. Struktur Organisasi Perangkat Daerah

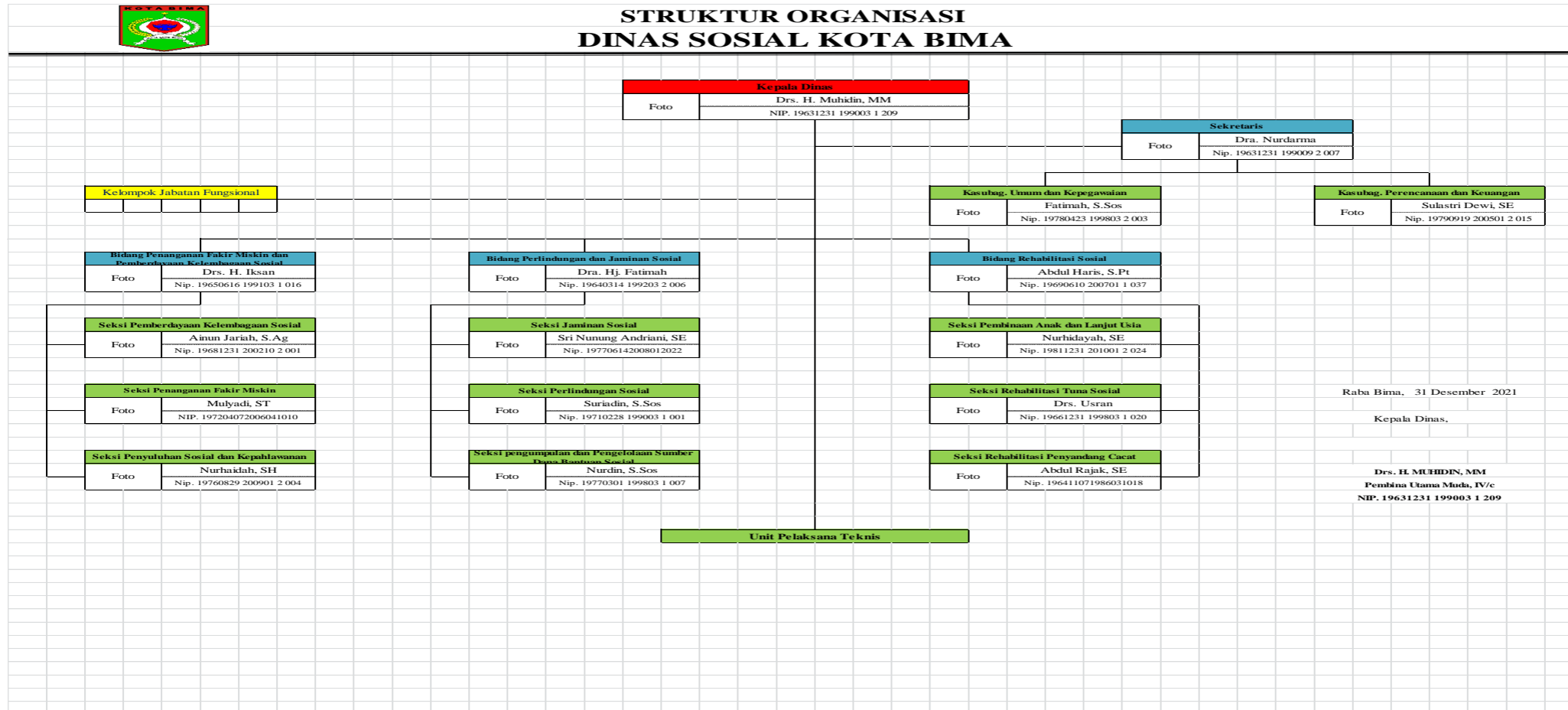

2. Daftar Urut Kepangkatan di Dinas Sosial Kota Bima

DAFTAR URUTAN KEPANGKATAN (DUK) PER 31 DESEMBER 2021  
DINAS SOSIAL KOTA BIMA



NO	NAMA	NIP LAMA	PANGKAT		JABATAN			MASA KERJA		LATIHAN JABATAN			PENDIDIKAN			Tanggal Lahir	Ket
			GOL	TMT	NAMA	ESEL ON	TMT	THN	BLN	NAMA	THN	JAM	NAMA	THN	TKT. IJAZA		
1	2	3	4	5	6	7	8	9	10	11	12	13	14	15	16	17	18
1	Drs. H. Muhidin, MM	131913 112	IV/c	01-10-12	Kepala Dinas	II-b	03-10-12	31	09	SPAMA	2002	360	STIE ABI	2003	S2	31-12-63	
2	Dra. Nurdarma	610 011589	IV/b	01-10-07	Sekretaris	III-a	30-01-20	31	03	PIM III	2006		Univ. 45 Mtrm	1989	S1	30-01-63	
3	Drs. H. Iksan	610 011685	IV/b	01-04-08	Kabid PFM dan Pemberdayaan Kelembagaan	III-b	15-05-19	30	09	PIM III	2005		UNRAM MATARAM	1990	S1	16-06-65	
4	Dra. Hj. Fatimah	132 001776	III/b	01-10-10	Kabid Perlindungan & Jaminan Sosial	III-b	09-01-17	29	09	PIM III	2018		IKIP Mtrm	1990	S1	14-03-64	
5	Masyitha, AKS	170 026 374	III/d	01-04-05	Pengelola Data Bimbingan dan Konseling	-	26-12-18	25	02	-	-	-	STKS	1995	S1	31-12-81	
6	Suriadin, S.Sos	131903 776	III/d	01-10-09	Kasi Perlindungan Sosial	IV-a	14-08-17	31	09	PIM IV	2006		STISIP	1996	S1	28-02-71	
7	Drs. Ubran	050 069 102	III/d	01-04-10	Kasi Rehabilitasi Tuna Sosial	IV-a	09-01-17	23	09	-	-	-	UNISMU MATARAM	1989	S1	31-12-66	
8	Ainun Jariah, S. Ag	610 014 767	III/d	01-10-14	Kasi Pemberdayaan Kelembagaan Sosial	IV-a	09-01-17	20	01	-	-	-	IAIN YOGYA	1993	S1	31-12-68	
9	Abdul Rajak, SE	610 009 999	III/d	01-10-12	Kasi Rehabilitasi Penyandang Cacat	IV-a	01-06-21	30	09	-	-	-	STIE	2005	S1	17-11-64	
10	Fatimah, S.Sos	132 207 434	III/d	01-04-16	Kasubag Umum & Kepegawaian	IV-a	15-05-20	18	09	-	-	-	STISIP	2004	S1	23-04-78	
11	Mulyadi, ST	610024220	III/d	01-04-17	Kasi Penanganan Fakir Miskin	IV-a	23-06-21	18	03	-	-	-	S1		S1	07-04-72	
12	Sulastridewi, SE	610 019 178	III/d	01-04-17	Kasubag Perencanaan & Keuangan	IV-a	09-01-17	14	11	-	-	-	STIE BIMA	2006	S1	19-09-79	
13	Abdul Haris, S.Pt	610 025 343	III/d	01-10-18	Kabid Rehabilitasi Sosial	III-b	15-05-19	17	06	-	-	-	UNRAM	1997	S1	10-06-69	
14	Nurdin, S.Sos, MM	610 013 751	III/d	01-04-20	Kasi Pengumpulan & Pengelolaan Sumber Dana	IV-a	11-08-17	18	09	-	-	-	UT	2015	S2	01-03-77	
15	Nurhaidah, SH		III/d	01-04-21	Kasi Penyuluhan Sosial dan Kepahlawanan	IV-a	09-01-17	12	11	-	-	-	UNRAM	1998	S1	29-08-76	
16	Nurhidayah, SE	612 000 125	III/c	01-04-18	Kasi Pembinaan Anak & Lanjut Usia	IV-a	30-07-20	11	06	-	-	-	UNISMA	2004	S1	31-12-81	
17	Juhaida Rahmah, S.Sos	610 035 228	III/c	01-10-18	Pengelola Bimbingan Masyarakat	-	30-12-16	16	11	-	-	-	STISIP	2007	S1	30-10-80	
18	Khairunnas, S.Psi	-	III/c	01-04-19	Sekretaris Bag. Sekretariat	-	30-12-16	12	11	-	-	-	U II	2006	S1	05-05-80	
19	Siti Fatimah, SE	132 065 071	III/c	01-10-20	Pengelola Data Bimbingan dan Konseling	-	30-12-16	23	09	-	-	-	STIE	2009	S1	29-01-69	
20	Nur Rahmah, S.Pd	610 024 308	III/b	01-04-18	Pengelola Kepegawaian	-	30-12-16	13	03	-	-	-	STKIP	2008	S1	10-06-75	
21	Amiruddin, S.Sos	610 025 297	III/b	01-04-18	ola Laporan dan Evaluasi Pelaksanaan Bantuan Be	-	30-12-16	10	08	-	-	-	STISIP	2012	S1	23-08-74	
22	Muhammad Amin, S.Sos	610 025 177	III/b	01-04-18	Bendahara	-	30-12-16	12	10	-	-	-	STISIP	2012	S1	14-06-20	
23	Sri Nunung Andriani, SE	610 036 614	III/b	01-10-18	Kasi Jaminan Sosial	-	30-12-16	14	01	-	-	-	STIE	2010	S1	14-06-77	
24	Iwan Wirawan, S.Sos	610 029 155	III/b	01-04-19	Pengelola Pemberdayaan Lembaga Sosial	-	30-12-16	11	06	-	-	-	STISIP	2014	S1	28-01-74	
25	Khairunnisa, ST	-	III/b	01-04-19	Penyusun Program Anggaran dan Pelaporan	-	30-12-16	06	09	-	-	-	UWIGA	2004	S1	04-04-81	
26	Sukarman, S. Sos	-	III/a	01-10-20	Pengolah Data	-	01-11-17	17	11	-	-	-	SMA 2 KOB	1994	SMA	09-03-75	
27	Sudirmansyah, S. Sos	-	III/a	01-10-20	Pengelola Gaji	-	21-08-18	17	11	-	-	-	SMU 1 KOB	2003	SLTA	10-01-85	
28	Ahmad Yani, S.Sos	-	III/a	01-12--20	Pekerja Sosial	-	04-01-21	01	00	-	-	-	UINSK YOGYA	2017	S1	28-04-87	
29	Nina Nurruwaida Anggita Prad	-	III/a	01-12--20	Pekerja Sosial	-	04-01-21	01	00	-	-	-	UNISMA	2008	S1	21-12-88	
30	Baiq Dian Huryati, S.Sos	-	III/a	01-12--20	Pekerja Sosial	-	04-01-21	01	00	-	-	-	UINSK YOGYA	1991	S1	17-08-91	
31	Baity Nur Azizah, S.Tr.Sos	-	III/a	01-12--20	Pekerja Sosial	-	04-01-21	01	00	-	-	-	STKS BANDUNG	2016	S1	04-08-94	
32	Siti Rustina	-	II/d	01-04-19	Pengelola Pelayanan Rehabilitasi Sosial dan Lansia	-	10-03-20	17	10	-	-	-	SMA	1986	SMA	20-04-67	
33	Amaniyya Hatta	-	II/c	01-04-21	Pengelola Pemanfaatan Barang Milik Daerah	-	10-03-20	11	11	-	-	-	SMK	1986	SLTA	20-04-67	
34	Umar	-	II/b	01-10-18	Pengolah Data	-	01-06-20	17	11	-	-	-	SMU	1997	SLTA	11-05-79	

### 3. Program dan Kegiatan yang ada Dinas Sosial Kota Bima

NO	PROGRAM/KEGIATAN	ALOKASI ANGGARAN	REALISASI	%
<b>I</b>	<b>Program Penunjang Urusan Pemerintahan Daerah Kabupaten/Kota</b>	<b>3.876.597.819,00</b>	<b>3.795.486.418,00</b>	<b>97,91%</b>
	<b>Perencanaan, Penganggaran, dan Evaluasi Kinerja Perangkat Daerah</b>	<b>45.882.100,00</b>	<b>45.578.400,00</b>	<b>99,34%</b>
1	Penyusunan Dokumen Perencanaan Perangkat Daerah	8.378.700,00	8.312.700,00	99,21%
2	Koordinasi dan Penyusunan Dokumen RKA-SKPD	2.575.600,00	2.510.000,00	97,45%
3	Koordinasi dan Penyusunan Dokumen Perubahan RKA-SKPD	3.122.000,00	3.122.000,00	100,00%
4	Koordinasi dan Penyusunan DPA-SKPD	2.575.600,00	2.510.000,00	97,45%
5	Koordinasi dan Penyusunan Perubahan DPA-SKPD	3.558.600,00	3.557.700,00	99,97%
6	Koordinasi dan Penyusunan Laporan Capaian Kinerja dan Ikhtisar Realisasi Kinerja SKPD	13.616.000,00	13.616.000,00	100,00%
7	Evaluasi Kinerja Perangkat Daerah	12.055.600,00	11.950.000,00	99,12%
	<b>Administrasi Keuangan Perangkat Daerah</b>	<b>3.538.156.767,00</b>	<b>3.479.590.758,00</b>	<b>98,34%</b>
1	Penyediaan Gaji dan Tunjangan ASN	3.106.454.267,00	3.069.331.938,00	98,80%
2	Pelaksanaan Penatausahaan dan Pengujian/Verifikasi Keuangan SKPD	126.409.000,00	126.409.000,00	100,00%
3	Koordinasi dan Penyusunan Laporan Keuangan Akhir Tahun SKPD	3.698.900,00	3.698.900,00	100,00%
4	Koordinasi dan Penyusunan Laporan Keuangan Bulanan/Triwulanan/Semesteran SKPD	4.186.000,00	4.186.000,00	100,00%
	<b>Administrasi Umum Perangkat Daerah</b>	<b>245.678.100,00</b>	<b>224.246.420,00</b>	<b>91,28%</b>
1	Penyediaan Komponen Instalasi Listrik/Penerangan Bangunan Kantor	13.567.500,00	13.567.500,00	100,00%
2	Penyediaan Peralatan dan Perlengkapan Kantor	38.163.000,00	38.151.000,00	99,97%
3	Penyediaan Peralatan Rumah Tangga	1.300.000,00	0,00	0,00%
4	Penyediaan Bahan Logistik Kantor	11.848.300,00	11.237.320,00	94,84%
5	Penyediaan Barang Cetak dan Penggandaan	25.547.300,00	25.547.100,00	100,00%
6	Penyediaan Bahan Bacaan dan Peraturan Perundang-undangan	5.000.000,00	5.000.000,00	100,00%
7	Penyediaan Bahan/Material	1.177.000,00	1.177.000,00	100,00%
8	Penyelenggaraan Rapat Koordinasi dan Konsultasi SKPD	135.332.000,00	115.823.500,00	85,58%
9	Penatausahaan Arsip Dinamis pada SKPD	13.743.000,00	13.743.000,00	100,00%
	<b>Pengadaan Barang Milik Daerah Penunjang Urusan Pemerintahan Daerah</b>	<b>20.950.460,00</b>	<b>20.921.600,00</b>	<b>99,86%</b>
1	Pengadaan Peralatan dan Mesin Lainnya	15.028.860,00	15.000.000,00	99,81%
2	Pengadaan Sarana dan Prasarana Gedung Kantor atau Bangunan Lainnya	5.921.600,00	5.921.600,00	100,00%
	<b>Penyediaan Jasa Penunjang Urusan Pemerintahan Daerah</b>	<b>237.635.992,00</b>	<b>225.882.880,00</b>	<b>95,05%</b>
1	Penyediaan Jasa Surat Menyurat	90.470.000,00	89.057.100,00	98,44%
2	Penyediaan Jasa Komunikasi, Sumber Daya Air dan Listrik	24.362.892,00	15.739.080,00	64,60%
3	Penyediaan Jasa Pelayanan Umum Kantor	122.803.100,00	121.086.700,00	98,60%
	<b>Pemeliharaan Barang Milik Daerah Penunjang Urusan Pemerintahan Daerah</b>	<b>85.703.000,00</b>	<b>75.231.280,00</b>	<b>87,78%</b>
1	Penyediaan Jasa Pemeliharaan, Biaya Pemeliharaan, Pajak dan Perizinan Kendaraan Dinas Operasional atau Lapangan	77.463.000,00	67.371.280,00	86,97%
2	Pemeliharaan Peralatan dan Mesin Lainnya	8.240.000,00	7.860.000,00	95,39%
3	Pemeliharaan/Rehabilitasi Gedung Kantor dan Bangunan Lainnya	-	-	0,00%

NO	PROGRAM/KEGIATAN	ALOKASI ANGGARAN	JUMLAH	%
<b>II</b>	<b>Program Pemberdayaan Sosial</b>	<b>157.500.000,00</b>	<b>106.963.900,00</b>	<b>67,91%</b>
	Pemberdayaan Sosial Komunitas Adat Terpencil (KAT)	102.460.000,00	70.008.000,00	68,33%
1	Fasilitasi Pemberdayaan Sosial KAT	21.460.000,00	21.460.000,00	100,00%
2	Peningkatan Kapasitas dan Pendampingan KAT	81.000.000,00	48.548.000,00	59,94%
	Pengumpulan Sumbangan dalam Daerah Kabupaten/Kota	16.000.000,00	16.000.000,00	100,00%
1	Koordinasi dan Sinkronisasi Penerbitan Izin Undian Gratis Berhadiah dan Pengumpulan Uang atau Barang	16.000.000,00	16.000.000,00	100,00%
	Pengembangan Potensi Sumber Kesejahteraan Sosial Daerah Kabupaten/Kota	39.040.000,00	20.955.900,00	53,68%
1	Peningkatan Kemampuan Potensi Pekerja Sosial Masyarakat Kewenangan Kabupaten/Kota	39.040.000,00	20.955.900,00	53,68%
<b>III</b>	<b>Program Rehabilitasi Sosial</b>	<b>926.281.119,00</b>	<b>853.565.300,00</b>	<b>92,15%</b>
	Rehabilitasi Sosial Dasar Penyandang Disabilitas Terlantar, Anak Terlantar, Lanjut Usia Terlantar, serta Gelandangan Pengemis di Luar Panti Sosial	875.314.119,00	814.403.300,00	93,04%
1	Penyediaan Sandang	216.492.600,00	212.260.900,00	98,05%
2	Penyediaan Alat Bantu	62.335.000,00	62.049.000,00	99,54%
3	Pemberian Bimbingan Fisik, Mental, Spiritual, dan Sosial	317.457.050,00	314.945.850,00	99,21%
4	Pemberian Bimbingan Sosial kepada Keluarga Penyandang Disabilitas Terlantar, Anak Terlantar, Lanjut Usia Terlantar, serta Gelandangan Pengemis dan Masyarakat	27.453.000,00	24.419.000,00	88,95%
5	Pemberian Akses ke Layanan Pendidikan dan Kesehatan Dasar	251.576.469,00	200.728.550,00	79,79%
	Rehabilitasi Sosial Penyandang Masalah Kesejahteraan Sosial (PMKS) Lainnya Bukan Korban HIV/AIDS dan NAPZA di Luar Panti Sosial	50.967.000,00	39.162.000,00	76,84%
1	Pemberian Bimbingan Fisik, Mental, Spiritual, dan Sosial	13.050.000,00	10.350.000,00	79,31%
2	Pemberian Bimbingan Sosial kepada Keluarga Penyandang Masalah Kesejahteraan Sosial (PMKS) Lainnya Bukan Korban HIV/AIDS dan NAPZA	13.050.000,00	9.945.000,00	76,21%
3	Pemberian Layanan Rujukan	24.867.000,00	18.867.000,00	75,87%
<b>IV</b>	<b>Program Perlindungan Dan Jaminan Sosial</b>	<b>171.950.200,00</b>	<b>134.618.000,00</b>	<b>78,29%</b>
	Pemeliharaan Anak- Anak Terlantar	72.700.000,00	72.330.000,00	99,49%
1	Pemantauan terhadap Pelaksanaan Pemeliharaan Anak Terlantar	72.700.000,00	72.330.000,00	99,49%
	Pengelolaan Data Fakir Miskin Cakupan Daerah Kabupaten/Kota	99.250.200,00	62.288.000,00	62,76%
1	Pendataan Fakir Miskin Cakupan Daerah Kabupaten/Kota	99.250.200,00	62.288.000,00	62,76%
<b>V</b>	<b>Program Penanganan Bencana</b>	<b>75.321.700,00</b>	<b>59.663.000,00</b>	<b>79,21%</b>
	Perlindungan Sosial Korban Bencana Alam dan Sosial Kabupaten/Kota	26.265.000,00	14.755.000,00	56,18%
1	Penyediaan Makanan	16.265.000,00	4.755.000,00	29,23%
2	Penyediaan Sandang	10.000.000,00	10.000.000,00	100,00%
	Penyelenggaraan Pemberdayaan Masyarakat terhadap Kesiapsiagaan Bencana Kabupaten/Kota	49.056.700,00	44.908.000,00	91,54%
1	Koordinasi, Sosialisasi dan Pelaksanaan Kampung Siaga Bencana	4.475.500,00	3.960.000,00	88,48%
2	Koordinasi, Sosialisasi dan Pelaksanaan Taruna Siaga Bencana	44.581.200,00	40.948.000,00	91,85%
	<b>JUMLAH</b>	<b>5.207.650.838,00</b>	<b>4.950.296.618,00</b>	<b>95,06%</b>

4. Daftar Jabatan Fungsional Bersertifikat Kompetensi

No	Nama	NIP	Pangkat/Gol	Jabatan Fungsional Yang Bersertifikat Kompetensi
1.	-	-	-	-
2.	-	-	-	-

5. Daftar Jabatan Fungsional

No	Nama	NIP	Pangkat/Gol	Jabatan Fungsional
1.	Suriadin, S.Sos	19710228 199003 1 001	Penata TK. I, III/d	Pekerja Sosial
2.	Drs. Usran	19661231 199803 1 020	Penata TK. I, III/d	Pekerja Sosial
3.	Ainun Jariah, S.Ag	19681231 200210 2 001	Penata TK. I, III/d	Pekerja Sosial
4.	Abdul Rajak, SE	19641107 198603 1 000	Penata TK. I, III/d	Pekerja Sosial
5.	Fatimah, S.Sos	19780423 199803 2 003	Penata TK. I, III/d	Pekerja Sosial
6.	Mulyadi, ST	19760829 200901 2 004	Penata TK. I, III/d	Pekerja Sosial
7.	Sulastri Dewi, SE	19790919 200501 2 015	Penata TK. I, III/d	Perencana
8.	Nurdin, S.Sos	19720407 200604 1 010	Penata TK. I, III/d	Pekerja Sosial
9.	Nurhaidah, SH	19760829 200901 2 004	Penata, III/c	Penyuluh Sosial
10.	Nurhidayah, SE	19811231 201001 2 024	Penata, III/c	Pekerja Sosial
11.	Sri Nunung Andriani, SE	19770614 200801 2 022	Penata Muda TK. I, III/b	Pekerja Sosial

Kota Bima, Februari 2022  
Plt. Dinas Sosial Kota Bima,

**Drs. Abdul Gawis**  
Pembina Utama Muda (IV/c)  
Nip. 19631231 199103 1 181